

# INFORME RELIQUIDACIÓN POR APLICACIÓN MECANISMO EQUIDAD TARIFARIA RESIDENCIAL Y CARGO UNITARIO SSR

OCTUBRE 2024

COORDINADOR ELÉCTRICO NACIONAL



## CONTROL DEL DOCUMENTO

---

### REGISTRO DE CAMBIOS

Fecha	Autor	Versión	Descripción del Cambio
28-11-2024	Depto. Balances y Cargos de Distribución	Definitivo	Emitido para pago

### DISTRIBUCIÓN

#### Destinatario

---

Encargados Empresas

---

---

<b>1</b>	<b>INTRODUCCIÓN</b>	<b>4</b>
<b>2</b>	<b>ANTECEDENTES CONSIDERADOS</b>	<b>5</b>
<b>3</b>	<b>RESUMEN DE RESULTADOS ETR</b>	<b>7</b>
<b>4</b>	<b>CUADRO DE PAGOS ETR</b>	<b>8</b>
<b>5</b>	<b>RESUMEN DE RESULTADOS CUSSR</b>	<b>9</b>
<b>6</b>	<b>CUADRO DE PAGOS CUSSR</b>	<b>10</b>
<b>7</b>	<b>ESTADÍSTICAS</b>	<b>12</b>

## 1 INTRODUCCIÓN

---

De acuerdo a lo estipulado en la normativa vigente, el Coordinador Eléctrico Nacional, debe determinar la reliquidación entre empresas concesionarias por aplicación del Mecanismo de Equidad Tarifaria Residencial.

Además, en cumplimiento de la Resolución Exenta N° 275/2024, el Coordinador debe calcular la valorización asociada al Cargo Unitario SSR, que corresponde a los descuentos aplicados a los operadores de Servicios Sanitarios Rurales (SSR). Este cálculo considera la energía facturada, los factores de pérdidas y el cargo unitario SSR, para instrumentar las transferencias necesarias entre empresas concesionarias de distribución.

Asimismo, la Resolución Exenta N° 275/2024 establece que los descuentos asociados al SSR deberán ser considerados dentro del informe de equidad tarifaria, integrando estos valores en la fijación tarifaria correspondiente, conforme a lo dispuesto en el artículo 158 de la Ley General de Servicios. Eléctricos y la Resolución N° 703.

En cumplimiento con lo señalado, se presenta el Informe correspondiente al mes de **octubre 2024**, en su **versión definitiva**, el cual incluye lo siguiente:

- a) Antecedentes considerados en el cálculo.
- b) Resumen de resultados.
- c) Cuadro de Pago.

## 2 ANTECEDENTES CONSIDERADOS

---

En la presente versión, se ha utilizado la información enviada por las empresas al Coordinador respecto a montos facturados a clientes sometidos a regulación de precios en el período correspondiente al mes de octubre 2024.

El modelo de cálculo incluye los consumos de 12 meses en un solo archivo.

Los decretos de precios y resolución exenta considerados son:

- Decreto 19T-2020 del Ministerio de Energía, que fija precios de nudo promedio en el sistema eléctrico nacional, de acuerdo al artículo 158° de la ley general de servicios eléctricos, y fija factor de ajuste por aplicación del mecanismo transitorio de estabilización de precios contemplado en la ley nº 21.185.
- Decreto 8T-2021 del Ministerio de Energía, que fija precios de nudo promedio en el sistema eléctrico nacional, de acuerdo al artículo 158° de la ley general de servicios eléctricos, y fija factor de ajuste por aplicación del mecanismo transitorio de estabilización de precios contemplado en la ley nº 21.185.
- Decreto 9T-2022 del Ministerio de Energía, que fija precios de nudo promedio en el sistema eléctrico nacional, de acuerdo al artículo 158° de la ley general de servicios eléctricos, y fija factor de ajuste por aplicación del mecanismo transitorio de estabilización de precios contemplado en la ley nº 21.185.
- Decreto 16T-2022 del Ministerio de Energía, que fija precios de nudo promedio en el sistema eléctrico nacional, de acuerdo al artículo 158° de la ley general de servicios eléctricos, considerando el mecanismo de estabilización de precios establecido en el numeral 1 del artículo 3 de la Ley N° 21.472.
- Decreto 5T-2024 del Ministerio de Energía, que fija fórmulas tarifarias aplicables a los suministros sujetos a precios regulados para el cuatrienio noviembre 2020 – noviembre 2024. Este decreto fue aprobado debido a la necesidad impostergable de actualizar las tarifas antes del término de vigencia de las fórmulas tarifarias anteriores, y su aplicación considera las reliquidaciones necesarias conforme a los artículos 191° y 192° de la Ley General de Servicios Eléctricos.
- Resolución Exenta N° 271 del 29 de mayo de 2024, que aprueba el informe de determinación de ajustes y recargos según el inciso sexto del artículo cuarto transitorio de la Ley N° 21.667, estableciendo la necesidad de aplicar dichos ajustes a partir de su publicación en el Diario Oficial.
- Decreto 7T-2024 del Ministerio de Energía, que fija precios de nudo promedio en el sistema eléctrico nacional, de acuerdo al artículo 158° de la Ley General de Servicios Eléctricos, y fija ajustes y recargos por aplicación del mecanismo de equidad tarifaria residencial, conforme a la Ley N° 21.472 modificada por la Ley N° 21.667.
- Decreto 10T-2024 del Ministerio de Energía, que fija precios de nudo promedio en el sistema eléctrico nacional, de acuerdo al artículo 158° de la Ley General de Servicios Eléctricos, y fija

ajustes y recargos por aplicación del mecanismo de equidad tarifaria residencial, conforme a la Ley N° 21.472 modificada por la Ley N° 21.667.

### 3 RESUMEN DE RESULTADOS ETR

A continuación, se muestra un resumen de los resultados obtenidos del proceso de valorización de recaudaciones efectuado, indicando los montos a transferir entre empresas, y los saldos a considerar en el mes siguiente. Además, se consideran las diferencias o beneficios asociados a la aplicación del mecanismo de Equidad Tarifaria Residencial, correspondiente a los últimos 12 meses de consumo:

**Tabla 1: Resumen de resultados de valorización de recaudaciones**

Reliquidación de Diferencias por Aplicación de FETR  
octubre-24  
Tasa: 0.9757%

Distribuidora	Saldo Anterior	Ajuste de saldo	Periodo												VDFETR	VBFETR	Monto a Transferir	Saldo	
	[\$]	[\$]	2311	2312	2401	2402	2403	2404	2405	2406	2407	2408	2409	2410	Periodo	[\$]	[\$]	[\$]	[\$]
CEC	0	0	0	0	0	0	0	0	0	0	0	0	0	0	-82,721,155	0	82,721,155	0	82,721,155
CGED	182,203,413	-903,512,715	293,523	1,328,431	961,258	1,039,241	1,274,483	1,616,784	3,396,985	4,709,019	8,787,532	177,057,646	1,877,924,308	599,346,459	1,949,368,536	1,949,368,536	0	-1,844,705,443	104,663,093
ENEL DISTRIBUCIÓN	188,214,059		1,804,537	2,190,611	2,540,263	3,258,586	3,551,641	6,730,725	9,502,323	11,548,054	16,922,202	186,845,617	1,905,234,485	696,787,277	3,036,966,852	3,036,966,852	0	-2,873,909,170	163,057,082
CHILQUINTA	48,774,068	-7,960	-7,960	142,878	167,807	215,973	161,253	91,615	262,166	262,166	-83,526	24,822,923	431,319,711	74,256,205	580,581,401	580,581,401	0	-549,409,540	31,171,861
COINER	0	0	0	0	0	0	0	0	0	0	0	0	0	-40,268,972	-83,952,392	-124,221,364	0	124,221,364	0
COELCHA	0	0	0	0	0	0	0	0	0	0	0	0	0	-808,864,151	0	-808,864,151	0	808,864,151	0
COINAFE	29,285,050		24,681	74,831	57,150	21,667	-10,885	20,175	895,926	327,689	920,520	26,037,552	287,642,708	119,310,908	464,893,708	464,893,708	0	-439,933,208	24,960,500
COOPELAN	0	0	0	0	0	0	0	0	0	0	0	0	0	0	0	0	0	498,179,679	0
COOPERSOL	0	0	0	0	0	0	0	0	0	0	0	0	0	0	0	0	0	0	0
COOPREL	0	0	0	0	0	0	0	0	0	0	0	0	0	0	0	0	0	0	0
COPELEC	0	0	0	0	0	0	0	0	0	0	0	0	0	-329,835,538	-329,835,538	0	0	329,835,538	0
COPELEC	0	0	0	0	0	0	0	0	0	0	0	-140,940,580	-593,567,177	30,106,196	-704,401,560	0	0	704,401,560	0
CRELL	0	0	0	0	0	0	0	0	0	0	0	0	0	0	0	0	0	419,109,026	0
DESA	0	0	0	0	0	0	0	0	0	0	0	0	0	-8,638	-129,664	-195,789,194	-223,181,531	-419,109,026	0
EDECSA	1,302,224	-2,193	-2,193	-2,555	0	0	0	8,729	18,251	18,859	26,835	30,155	13,426,769	7,470,018	22,309,798	22,309,798	0	-21,111,967	1,197,830
EDELAYSÉN	0	3,683	4,569	-570	-2,307	2,439	14,339	49,915	119,404	-2,096,211	-67,307,522	-515,482,475	-155,413,968	-740,109,303	0	740,109,303	740,109,303	0	
EDELMAG	4,680,020	-1,561	-1,272	0	0	0	0	1,113	11,032	2,234	1,632,449	33,149,027	48,020,219	87,518,730	87,518,730	0	-82,879,782	4,698,948	
EEL	1,255,960	0	0	0	0	0	0	0	0	48,896	165,421	12,026,394	5,006,168	18,514,863	18,514,863	0	-17,520,805	994,078	
EEPA	4,458,741	0	0	0	0	0	0	0	0	-4,151	-7,547	16,008,905	51,394,843	71,694,294	71,694,294	0	-68,034,234	3,860,060	
ELECDASIC	332,958	0	0	-436	-429	-577	-733	-953	-4,914	-8,667	488,372	3,496,760	1,345,742	5,652,172	5,652,172	0	-5,348,703	303,469	
ELECDASING	17,897,741	0	0	-54,841	50,634	71,707	133,590	178,257	183,606	233,550	10,082,110	175,880,008	88,475,803	293,416,476	293,416,476	0	-277,662,720	15,753,756	
ELIQUA	9,490,857	17,050	18,029	23,375	35,634	17,099	26,052	28,260	23,798	86,372	5,236,369	80,604,021	57,554,077	153,253,598	153,253,598	0	-145,025,294	8,228,303	
EMELARI	5,641,406	-53,579	-61,273	-39,441	-38,877	-53,401	-39,995	-24,235	-470	5,164	2,149,645	56,942,352	32,427,536	96,909,876	96,909,876	0	-91,706,710	5,203,166	
EMELAT	10,889,405	97,582	54,064	22,189	21,449	32,619	55,861	15,946	174,987	331,640	8,149,762	122,147,965	25,792,362	167,892,078	167,892,078	0	-158,877,823	9,014,255	
EMIELCA	0	0	0	0	0	0	0	0	0	0	0	0	0	-93,681,550	-87,687,721	-181,369,271	0	181,369,271	0
FRONTTEL	0	91,594	109,419	213,579	763,739	865,019	940,547	941,981	1,708,216	1,777,427	-11,529,331	-1,084,587,942	-580,556,218	-1,743,281,974	-1,743,281,974	0	1,743,281,974	1,743,281,974	
LITORAL	1,212,633	252	119	12	0	0	0	0	0	0	-2,505	13,844	6,223,410	7,947,028	16,807,919	16,807,919	0	-15,905,489	902,430
LUZ ANDES	0	0	0	0	0	0	0	0	0	0	0	0	0	0	0	0	0	0	0
LUZ OSORNIO	0	19,641	36,752	44,563	44,781	46,759	-25,385	15,034	598,229	488,320	-76,880,830	-121,259,864	-88,571,309	-285,443,309	0	285,443,309	285,443,309	0	
LUZLINAPES	0	-191,716	-253,567	-158,316	10,234	-43,250	695,308	585,953	724,716	1,109,887	-10,492,474	-247,230,698	-131,272,860	-386,516,783	0	386,516,783	386,516,783	0	
LUZPARRAL	0	-61,485	-50,827	-47,798	-49,816	-42,560	8,639	36,161	-10,609	-229,318	-22,622,317	-228,919,037	-37,721,469	-289,710,435	0	289,710,435	289,710,435	0	
MATAQUITO	0	0	0	0	0	0	0	0	0	0	0	0	0	0	0	0	0	2,031,907	0
SAIESA	16,086,766	-80	-5,457	-2,662	1,080	11,776	15,094	-55,511	-321,801	-92,199	-3,084,731	329,573,466	-28,051,356	314,231,364	314,231,364	0	-297,360,041	16,871,323	
SOCCOPEA	0	0	0	0	0	0	0	0	0	0	0	0	0	-214,035,204	-214,035,204	0	214,035,204	214,035,204	
TIL TIL	0	0	0	0	0	0	0	0	0	0	0	0	0	-65,855,856	-4,478,483	-70,334,339	0	70,334,339	0
<b>Total general</b>	<b>521,705,301</b>	<b>-903,512,715</b>	<b>2,034,037</b>	<b>3,434,260</b>	<b>3,810,885</b>	<b>5,312,825</b>	<b>5,938,844</b>	<b>10,361,178</b>	<b>15,677,585</b>	<b>20,072,523</b>	<b>28,197,166</b>	<b>9,716,869</b>	<b>776,883,597</b>	<b>-105,026,892</b>	<b>390,880,154</b>	<b>7,280,211,684</b>	<b>6,889,331,530</b>	<b>0</b>	<b>390,880,154</b>

VDFETR	7,280,211,684
VBFETR	6,889,331,530
Monto Transferir	6,889,331,530

## 4 CUADRO DE PAGOS ETR

A continuación, se muestra el cuadro de pagos resultante, en carácter de **definitivo para pago**, correspondiente al mes indicado.

**Tabla 2:** Cuadro de pagos reliquidación mecanismo ETR (montos en \$)

Cuadro de Pagos Reliquidación Mecanismo ETR (montos en \$)

octubre-24

Reciben	Pagan									Total
	CGE	ENEL DISTRIBUCIÓN	CHILQUINTA	EDECSA	EDELMAG	EEC	EEPA	SAESA	LITORAL	
CODINER	53,430,465	51,819,395	9,906,390	380,669	1,493,321	315,917	1,226,724	5,361,691	286,791	124,221,364
CEC	35,580,271	34,507,431	6,596,836	253,494	994,429	210,375	816,896	3,570,443	190,979	82,721,155
COELCHA	347,911,070	337,420,630	64,505,196	2,478,719	9,723,723	2,057,086	7,987,778	34,912,513	1,867,435	808,864,151
COPELAN	214,278,535	207,817,470	39,728,770	1,526,643	5,988,844	1,266,960	4,919,675	21,502,628	1,150,154	498,179,679
COOPERSOL	0	0	0	0	0	0	0	0	0	0
COOPREL	141,869,849	137,592,097	26,303,683	1,010,762	3,965,103	838,831	3,257,226	14,236,491	761,496	329,835,538
CRELL	180,268,429	174,832,858	33,423,054	1,284,336	5,038,300	1,065,869	4,138,829	18,089,749	967,602	419,109,026
DESA	1,370,600	1,329,273	254,119	9,765	38,307	8,104	31,468	137,538	7,357	3,186,530
EDELAYSÉN	318,338,029	308,739,295	59,022,143	2,268,023	8,897,190	1,882,231	7,308,803	31,944,889	1,708,700	740,109,303
EMELCA	78,011,094	75,658,853	14,463,814	555,796	2,180,322	461,255	1,791,076	7,828,332	418,730	181,369,271
FRONTEL	752,397,797	729,711,011	139,499,923	5,360,515	21,028,672	4,448,687	17,274,492	75,502,334	4,038,544	1,749,261,974
LUZLINARES	166,249,756	161,236,885	30,823,892	1,184,459	4,646,494	982,981	3,816,970	16,682,990	892,356	386,516,783
LUZ OSORNO	122,775,731	119,073,717	22,763,497	874,725	3,431,444	725,933	2,818,839	12,320,417	659,007	285,443,309
LUZPARRAL	124,611,120	120,853,765	23,103,791	887,801	3,482,741	736,786	2,860,978	12,504,596	668,858	289,710,435
SOCOPEPA	92,061,463	89,285,566	17,068,852	655,899	2,573,014	544,330	2,113,662	9,238,272	494,146	214,035,204
COPELEC	302,979,308	293,843,679	56,174,527	2,158,599	8,467,931	1,791,419	6,956,179	30,403,658	1,626,261	704,401,560
MATAQUITO	873,970	847,617	162,040	6,227	24,426	5,168	20,066	87,702	4,691	2,031,907
TIL TIL	30,252,417	29,340,226	5,609,014	215,536	845,521	178,873	694,573	3,035,798	162,382	70,334,339
<b>Total</b>	<b>2,963,259,902</b>	<b>2,873,909,770</b>	<b>549,409,540</b>	<b>21,111,967</b>	<b>82,819,782</b>	<b>17,520,805</b>	<b>68,034,234</b>	<b>297,360,041</b>	<b>15,905,489</b>	<b>6,889,331,530</b>



## 5 RESUMEN DE RESULTADOS CUSSR

A continuación, se muestra un resumen de los resultados obtenidos del proceso de valorización de recaudaciones efectuado, indicando los montos a transferir entre empresas, y los saldos a considerar en el mes siguiente:

**Tabla 3:** Resumen de resultados de valorización de recaudaciones

Montos Recaudados CUSSR  
 octubre 2024

Distribuidora o Cooperativa	EFACTAT	EFACTBT	VSSR	Saldo Tabla 20 D10T-2024 PNP	Prorrata Cobro	Cobro	Monto a Transferir x empresa
	[kWh]	[kWh]	[\$]	[\$]	[\$]	[\$]	[\$]
CEC	1,369,056	3,036,897	0	-11,579,584	2.83%	1,292,321	-1,292,321
COELCHA	736,444	2,954,329	0	-2,618,665	0.64%	292,252	-292,252
EEC	1,805,683	5,971,293	174,451	0	0.00%	0	174,451
EMELCA	407,838	1,342,341	57,059	-172,386	0.04%	19,239	37,820
CGED	129,685,530	463,007,300	11,564,426	-220,409,710	53.86%	24,598,475	-13,034,049
ELECDA	233,278	913,327	28,005	0	0.00%	0	28,005
EMELAT	10,262,916	20,625,852	540,251	0	0.00%	0	540,251
EMELECTRIC	0	0	0	0	0.00%	0	0
EMETAL	0	0	0	0	0.00%	0	0
ENEL DISTRIBUCIÓN	99,737,509	579,636,194	13,988,115	-13,680,692	3.34%	1,526,812	12,461,303
CONAFE A	32,570,200	70,264,417	2,142,912	0	0.00%	0	2,142,912
CONAFE B	3,244,523	18,023,900	471,879	0	0.00%	0	471,879
ENELSA	0	0	0	0	0.00%	0	0
CRELL	1,337,677	7,924,621	286,463	-442,245	0.11%	49,356	237,107
COPELEC	4,035,448	13,663,454	551,771	-12,176,379	2.98%	1,358,925	-807,155
EEPA	1,680,286	13,303,288	389,129	0	0.00%	0	389,129
COOPREL	422,574	2,515,825	96,698	-3,354,390	0.82%	374,361	-277,663
SOCOPEA	1,033,516	1,899,168	90,750	-6,202,683	1.52%	692,241	-601,491
COOPELAN	1,232,712	6,789,432	247,445	-3,440,153	0.84%	383,933	-136,488
FRONTEL	18,146,723	65,344,272	2,192,855	-20,733,529	5.07%	2,313,932	-121,077
LUZ OSORNO	7,623,977	6,686,820	415,380	-4,639,688	1.13%	517,805	-102,425
SAESA	39,086,899	116,325,295	3,771,536	-37,233,066	9.10%	4,155,337	-383,801
CODINER	1,633,663	2,991,038	140,637	-2,626,978	0.64%	293,180	-152,542
CHILQUINTA	32,427,172	132,226,812	4,192,826	-44,498,318	10.87%	4,966,164	-773,338
EDECSA	1,140,660	2,185,959	98,875	-1,774,820	0.43%	198,076	-99,201
LITORAL	1,292,872	9,543,186	320,629	-1,386,934	0.34%	154,787	165,843
LUZLINARES	2,279,830	5,982,452	257,467	-13,816,754	3.38%	1,541,997	-1,284,529
LUZPARRAL	1,736,763	4,296,663	186,027	-6,006,815	1.47%	670,381	-484,354
TIL-TIL	500,440	824,926	18,507	0	0.00%	0	18,507
EMELARI	4,050,077	16,871,537	456,723	0	0.00%	0	456,723
ELIQSA	5,965,058	26,994,305	692,148	0	0.00%	0	692,148
ELECDA SING	13,073,515	50,157,818	1,201,241	0	0.00%	0	1,201,241
COOPERSOL	0	0	0	0	0.00%	0	0
DESA	0	6,319	206	0	0.00%	0	206
EDELAYSÉN	5,075,045	12,329,239	413,081	-2,180,486	0.53%	243,350	169,731
EDELMAG	12,193,526	16,771,730	677,749	-222,159	0.05%	24,794	652,955
MATAQUITO	30,001	49,706	2,479	0	0.00%	0	2,479
<b>TOTAL</b>	<b>436,051,410</b>	<b>1,681,459,716</b>	<b>45,667,717</b>	<b>-409,196,434</b>	<b>100.00%</b>	<b>45,667,717</b>	<b>0</b>

## 6 CUADRO DE PAGOS CUSSR

A continuación, se muestra el cuadro de pagos resultante, en carácter de **definitivo**, correspondiente al mes indicado.

**Tabla 4:** Valorización producto de la aplicación del cargo unitario SSR por la empresa concesionaria de distribución (montos en \$)

Distribuidora o Cooperativa	Montos a Transferir x empresa	Distribuidora o Cooperativa	Montos a Transferir agrupado	Montos a Transferir	2,942,578
CEC	210,732	CEC	210,732		
COELCHA	47,656	COELCHA	47,656		
EEC	-174,451	EEC	-174,451		
EMELCA	2,109	EMELCA	2,109		
CGED	3,802,713	CGE	-1,730,444		
ELECOA	-28,005	ENEL DISTRIBUCIÓN	-173,940		
EMELAT	-540,251	CRELL	2,885		
EMELECTRIC	0	COPELEC	211,648		
EMETAL	0	EEPA	-389,129		
ENEL DISTRIBUCIÓN	-173,940	COOPREL	59,302		
CONAFE A	-2,142,912	SOCOPEPA	111,244		
CONAFE B	-471,879	COPELAN	58,146		
ENELSA	0	FRONTEL	337,799		
CRELL	2,885	LUZ OSORNO	76,949		
COPELEC	211,648	SAESA	609,614		
EEPA	-389,129	CODINER	45,273		
COOPREL	59,302	CHILQUINTA	734,238		
SOCOPEPA	111,244	EDECSA	30,517		
COPELAN	58,146	LITORAL	19,462		
FRONTEL	337,799	LUZLINARES	246,804		
LUZ OSORNO	76,949	LUZPARRAL	105,963		
SAESA	609,614	TIL-TIL	-18,507		
CODINER	45,273	EMELARI	-456,723		
CHILQUINTA	734,238	ELIQA	-692,148		
EDECSA	30,517	ELECOA SING	-1,201,241		
LITORAL	19,462	COOPERSOL	0		
LUZLINARES	246,804	DESA	-206		
LUZPARRAL	105,963	EDELAYSÉN	32,237		
TIL-TIL	-18,507	EDELMAG	-453,422		
EMELARI	-456,723	MATAQUITO	-2,479		
ELIQA	-692,148	<b>TOTAL</b>	<b>0</b>		
ELECOA SING	-1,201,241				
COOPERSOL	0				
DESA	-206				
EDELAYSÉN	32,237				
EDELMAG	-453,422				
MATAQUITO	-2,479				
<b>TOTAL</b>	<b>0</b>				

**Tabla 5: Cuadro de pagos CUSSR (montos en \$)**
**Cuadro de Pagos**

Pagan (montos en \$)	Reciben (montos en \$)															Total
	CEC	COELCHA	CGE	COPELEC	COOPREL	SOCOPEA	COPELAN	FRONTEL	LUZ OSORNO	SAESA	CODINER	CHILQUINTA	EDECSA	LUZLINARES	LUZPARRAL	
EEC	16,766	3,683	91,446	9,840	3,386	7,333	1,664	1,476	1,249	4,679	1,860	9,428	1,209	16,660	5,305	174,461
EMELCA	3,416	772	19,825	2,133	734	1,690	361	320	271	1,014	403	2,044	262	3,395	1,280	37,820
EMEL DISTRIBUCION	1,126,404	264,606	6,532,072	702,902	241,000	523,902	119,899	106,439	89,196	334,229	132,940	673,453	86,369	1,110,619	421,795	12,461,303
EEPA	35,143	7,947	203,977	21,950	7,551	16,357	3,742	3,283	2,785	10,437	4,146	21,030	2,639	34,321	13,171	383,129
TIL-TIL	1,671	378	9,701	1,044	389	778	177	167	132	496	197	1,000	128	1,661	626	18,507
COOPERSOL	0	0	0	0	0	0	0	0	0	0	0	0	0	0	0	0
CRELL	21,414	4,843	124,289	13,374	4,601	9,967	2,262	2,006	1,697	6,360	2,528	12,914	1,644	21,284	8,026	237,107
LITORAL	14,978	3,387	86,333	9,355	3,218	6,971	1,582	1,403	1,187	4,448	1,768	8,963	1,150	14,887	5,614	165,843
EDELAYSÉN	15,329	3,467	88,971	9,574	3,293	7,135	1,619	1,436	1,215	4,652	1,809	9,173	1,177	16,236	5,745	169,731
DESA	19	4	108	12	4	9	2	2	1	6	2	11	1	19	7	206
EDELMAG	58,970	13,336	342,272	36,831	12,670	27,447	6,228	5,525	4,674	17,513	6,961	35,288	4,527	58,614	22,101	652,955
MATAQUITO	224	51	1,299	140	48	104	24	21	18	66	26	134	17	223	84	2,479
<b>Total</b>	<b>1,292,321</b>	<b>292,252</b>	<b>7,500,892</b>	<b>807,155</b>	<b>277,663</b>	<b>601,491</b>	<b>136,488</b>	<b>121,077</b>	<b>102,425</b>	<b>383,801</b>	<b>152,542</b>	<b>773,338</b>	<b>99,201</b>	<b>1,284,529</b>	<b>484,354</b>	<b>14,309,531</b>

## 7 ESTADÍSTICAS

La energía informada ha experimentado una variación del -4.12% con respecto al mes anterior:

**Tabla 6:** Variación energía por empresa distribuidora

Año	Mes	Empresas Distribuidoras	Energía [kWh]	Energía [%]	Variación Energía mes anterior	Variación Energía mes del año anterior
2024	octubre	CGED	1.257.960.417	40,93%	-1,40 %	1,44 %
2024	octubre	ENEL DISTRIBUCION	1.058.220.792	34,43%	-8,21 %	-3,33 %
2024	octubre	SAESA	235.094.582	7,65%	-7,46 %	1,67 %
2024	octubre	CHILQUINTA	223.127.152	7,26%	0,44 %	0,30 %
2024	octubre	FRONTEL	100.052.272	3,26%	1,86 %	3,40 %
2024	octubre	EDELMAG	28.944.726	0,94%	-5,11 %	6,49 %
2024	octubre	EEPA	24.584.692	0,80%	3,94 %	0,42 %
2024	octubre	COPELEC	19.094.576	0,62%	-4,27 %	-1,18 %
2024	octubre	LUZ OSORNO	17.737.994	0,58%	-3,15 %	6,21 %
2024	octubre	EDELAYSÉN	17.404.824	0,57%	-2,89 %	7,42 %
2024	octubre	LITORAL	10.798.374	0,35%	13,99 %	12,80 %
2024	octubre	CRELL	10.551.228	0,34%	-4,44 %	-0,72 %
2024	octubre	LUZLINARES	10.122.567	0,33%	1,64 %	0,83 %
2024	octubre	COOPELAN	9.232.193	0,30%	-3,64 %	-2,74 %
2024	octubre	EEC	8.084.115	0,26%	-12,58 %	N/A
2024	octubre	CEC	7.484.868	0,24%	-19,48 %	9,68 %
2024	octubre	LUZPARRAL	7.287.004	0,24%	9,43 %	2,92 %
2024	octubre	EDECESA	6.770.935	0,22%	-0,82 %	0,04 %
2024	octubre	CODINER	6.702.202	0,22%	24,65 %	2,77 %
2024	octubre	COELCHA	4.078.392	0,13%	-7,85 %	-8,04 %
2024	octubre	COOPREL	3.853.894	0,13%	4,75 %	-3,88 %
2024	octubre	SOCOEPA	3.043.110	0,10%	-6,68 %	-4,36 %
2024	octubre	EMELCA	2.101.250	0,07%	0,31 %	25,00 %
2024	octubre	TIL TIL	1.325.366	0,04%	-11,30 %	-7,26 %
2024	octubre	MATAQUITO	79.707	0,00%	0,00 %	-0,56 %
2024	octubre	DESA	6.319	0,00%	12,98 %	N/A
<b>Total</b>			<b>3.073.743.550</b>	<b>100,00%</b>	<b>-4,12 %</b>	<b>0,09 %</b>

La variación de la potencia informada con respecto al mes pasado corresponde a un 2.32%:

**Tabla 7:** Variación potencia por empresa distribuidora

Año	Mes	Empresas Distribuidoras	Potencia [kW]	Potencia [%]	Variación Potencia mes anterior	Variación Potencia mes del año anterior
2024	octubre	CGED	5.167.858	36,83%	3,34 %	4,99 %
2024	octubre	ENEL DISTRIBUCION	4.601.680	32,80%	1,91 %	2,37 %
2024	octubre	LITORAL	1.616.083	11,52%	0,00 %	19,19 %
2024	octubre	CHILQUINTA	813.407	5,80%	0,58 %	0,98 %
2024	octubre	SAESA	777.014	5,54%	0,68 %	3,81 %
2024	octubre	FRONTEL	318.215	2,27%	14,74 %	7,40 %
2024	octubre	EDELMAG	92.451	0,66%	6,29 %	6,03 %
2024	octubre	EEPA	89.405	0,64%	5,49 %	-0,29 %
2024	octubre	LUZ OSORNO	78.344	0,56%	-0,84 %	2,76 %
2024	octubre	COPELEC	72.268	0,52%	3,75 %	3,12 %
2024	octubre	LUZLINARES	59.723	0,43%	3,73 %	0,39 %
2024	octubre	CEC	59.469	0,42%	1,33 %	2,60 %
2024	octubre	LUZPARRAL	57.271	0,41%	5,36 %	10,34 %
2024	octubre	EDECESA	44.094	0,31%	2,89 %	2,64 %
2024	octubre	COOPELAN	39.411	0,28%	1,56 %	4,50 %
2024	octubre	EDELAYSÉN	33.186	0,24%	-3,69 %	-8,15 %
2024	octubre	CODINER	28.534	0,20%	6,11 %	-2,43 %
2024	octubre	CRELL	21.160	0,15%	3,38 %	6,40 %
2024	octubre	EEC	15.513	0,11%	-16,12 %	N/A
2024	octubre	COELCHA	14.001	0,10%	2,05 %	3,03 %
2024	octubre	COOPREL	13.134	0,09%	7,22 %	5,53 %
2024	octubre	SOCOEPA	9.122	0,07%	-36,67 %	-35,30 %
2024	octubre	TIL TIL	4.760	0,03%	6,77 %	-6,98 %
2024	octubre	EMELCA	3.931	0,03%	3,46 %	6,36 %
2024	octubre	MATAQUITO	153	0,00%	0,00 %	-3,17 %
2024	octubre	DESA	0	0,00%	N/A	N/A
<b>Total</b>			<b>14.030.186</b>	<b>100,00%</b>	<b>2,32 %</b>	<b>5,24 %</b>

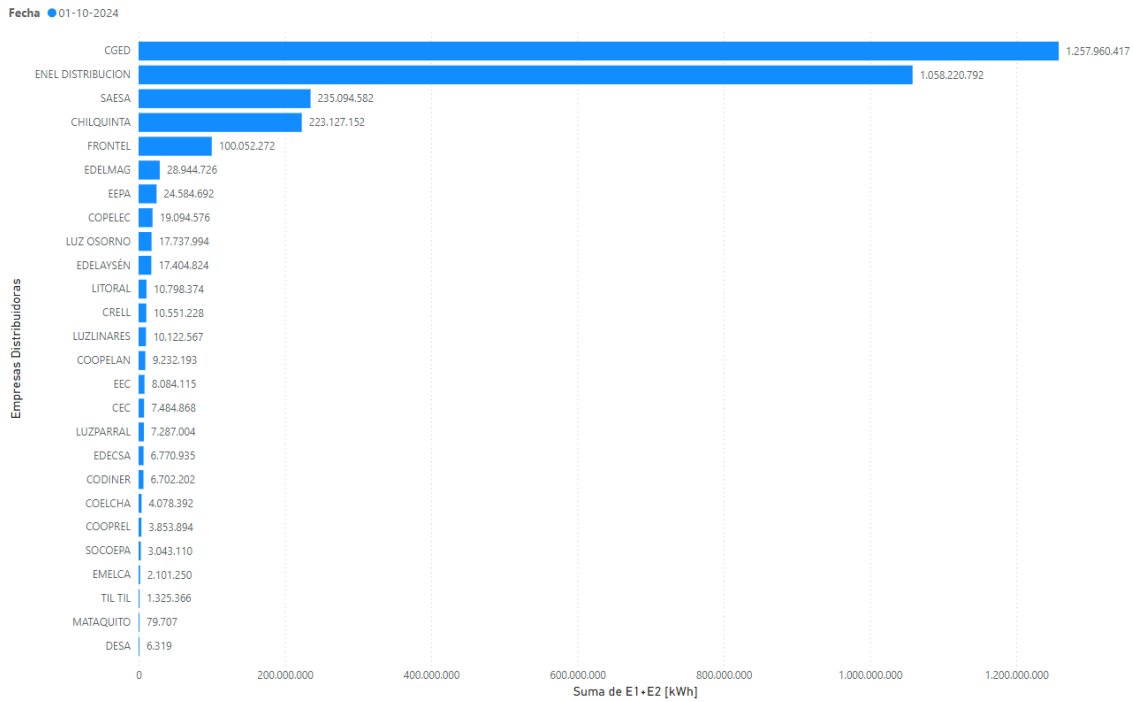

**Figura 1: Energía por empresa distribuidora**

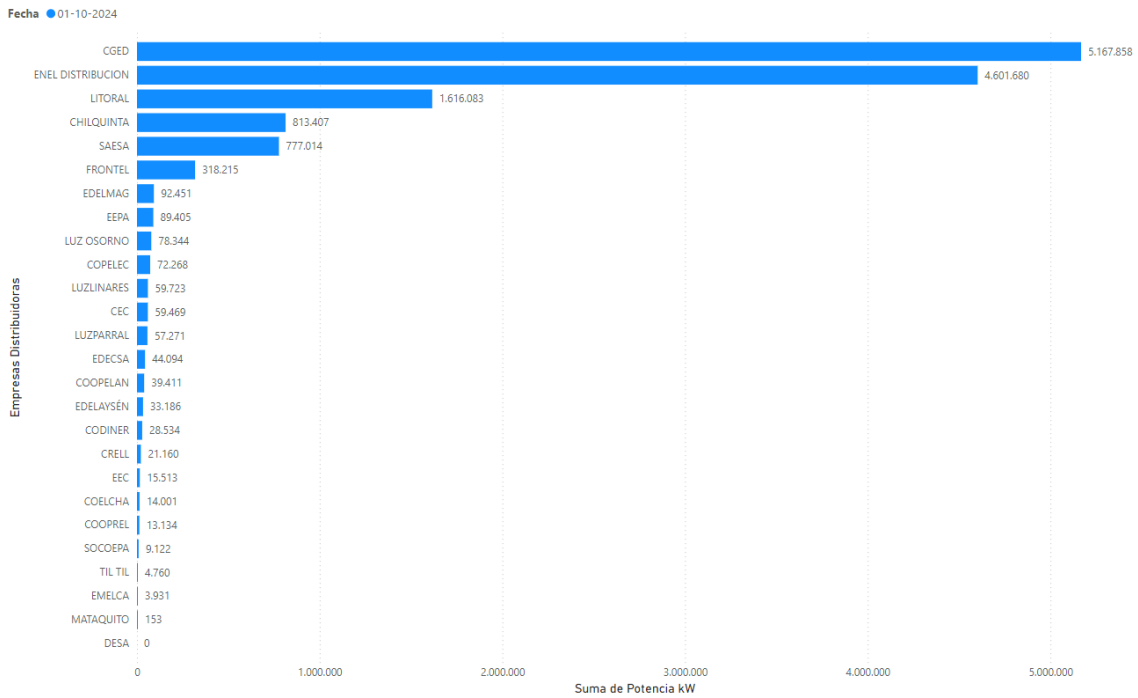

**Figura 2: Potencia por empresa distribuidora**

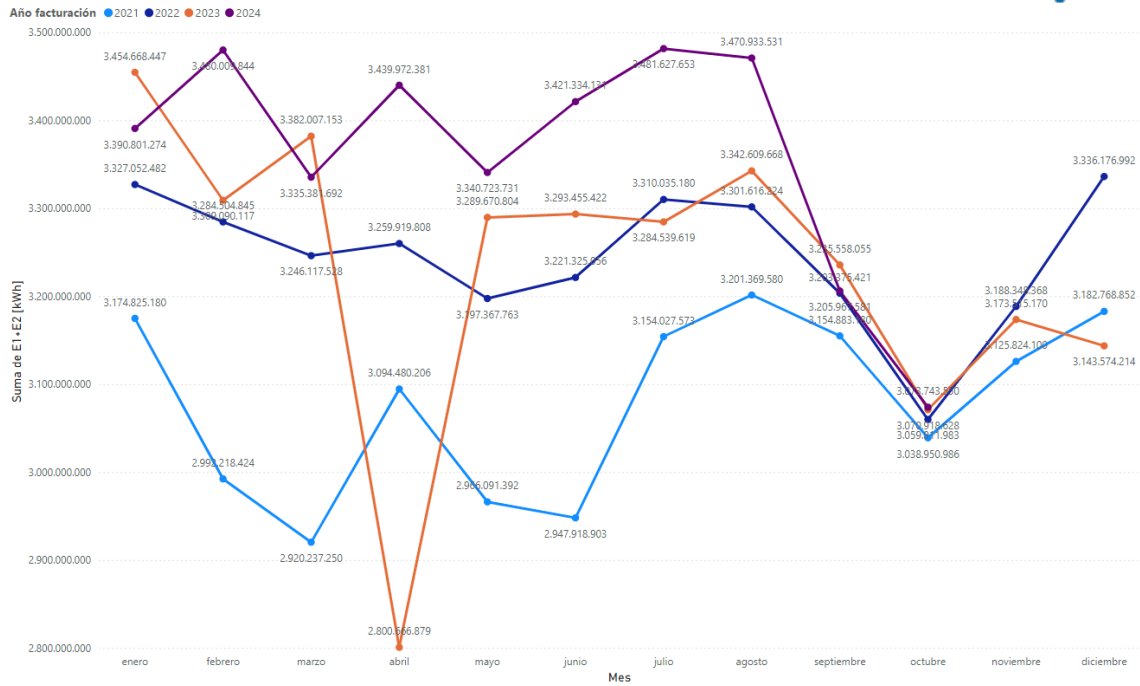

**Figura 3: Evolutivo mensual de E1+E2 [kWh], comparado por años y mes de facturación**

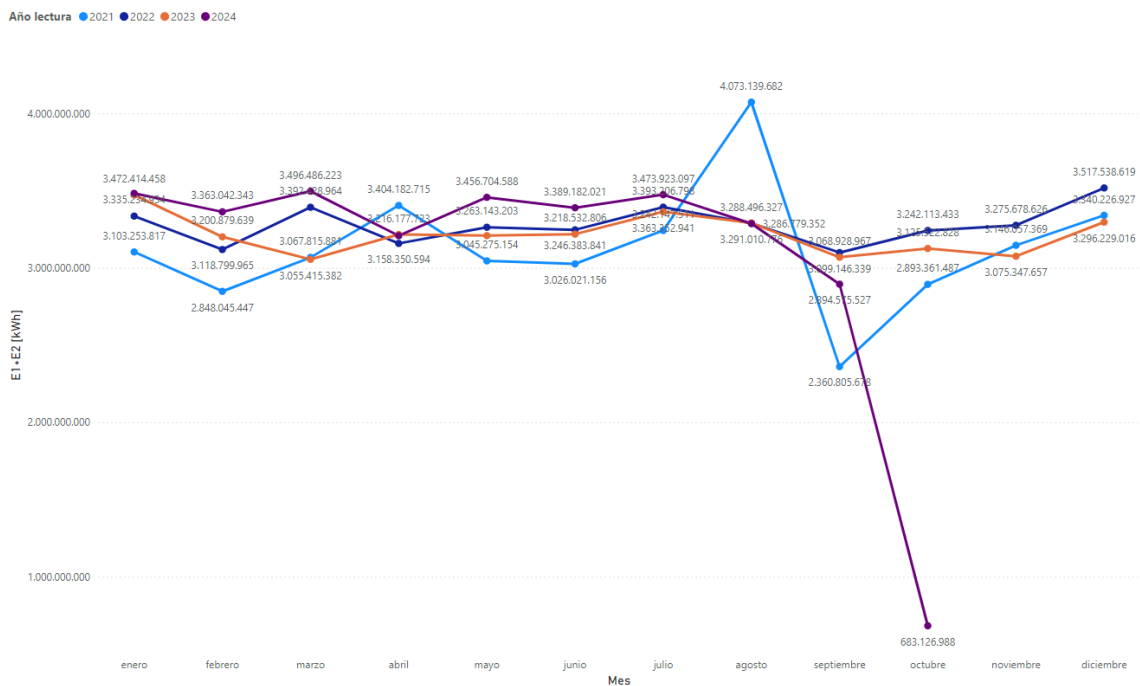

**Figura 4: Evolutivo mensual de E1+E2 [kWh], comparado por años y mes de lectura**